

# Latvreen

## renting

RENT TO YOUR SPECIALIST AND BE COOL !



NL | Verhuur van professionele koelmeubels

FR | Location de matériel frigorifique professionnel

EN | Renting of professional refrigerating material

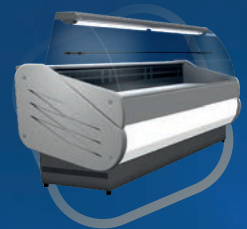
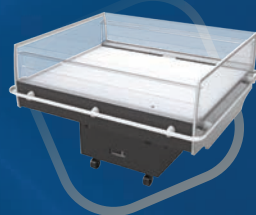



# Carveen

renting



**S**inds meer dan 40 jaar zijn wij gespecialiseerd in het verhuren van professioneel koeltechnisch materiaal en airco's.

Indien U op zoek bent voor een korte periode naar professionele koeltoonbanken, muurkoeltogen, drankenkoelers, wijnkoelkasten, mobiele koelkamers, koelkasten, diepvriezers, ijsblokjesmachines, ... dan bent u bij ons aan het juiste adres.

Onze opslagplaats van meer dan 3000 m<sup>2</sup> staat ter uwer beschikking met meer dan 5000 toestellen aan zeer scherpe prijzen.

Plaats vandaag nog uw bestelling! Wij maken er werk van deze onmiddellijk te behandelen.

**D**epuis plus de 40 ans, nous sommes spécialisés dans la location de matériel frigorifique et air conditionné pour les professionnels.

Vous recherchez temporairement pour votre commerce des comptoirs frigorifiques, des vitrines réfrigérées, des caves à vins, des chambres froides, des congélateurs professionnels, des machines à glaçons, ... vous êtes à la bonne adresse. Notre entrepôt de 3.000 m<sup>2</sup> met à votre disposition plus de 5.000 pièces à des prix excessivement compétitifs.

Passez commande sans attendre! Nous viendrons tout vous installer dans les meilleurs délais.

**S**ince more than 40 years, we are specialized in renting refrigerating equipment and aircos to professionals.

If you are temporarily looking for refrigerated counters, wine cellars, cold rooms, freezers, icecube machines, etc. for your business, Carveen is the best choice.

More than 5.000 items at the market's best price are at your disposal in our 3000m<sup>2</sup> warehouse.

You can order right away! We will deliver and install instantly!

Ontdek eveneens ons volledig nieuw energie zuinig en milieuvriendelijk gamma, herkenbaar aan het logo ECO PROGRAM.

Découvrez également notre toute nouvelle gamme économiseur d'énergie et respectueuse de l'environnement reconnaissable au logo ECO PROGRAM.

Also discover our new range environmentally friendly & energy saving with the logo ECO PROGRAM.



## OM TE BESTELLEN / POUR COMMANDER / TO ORDER

- [www.carveen.be](http://www.carveen.be)
- +32(0)2 460 18 60
- [info@carveen.be](mailto:info@carveen.be)

CARVEEN RENTING - OBBERG, 103 - 1780 WEMMEL

## CARROSSE

+2/+5°C



100.46	40 l - 1,20m <sup>2</sup> 152 90 120 cm	470 w 155 Kg	€ 528,00
100.47	40 l - 1,60m <sup>2</sup> 200 90 120 cm	750 w 205 Kg	€ 541,20

## MONACO SELF



+2/+6°C



CUSTOM IT

100.26	120 l - 0,6m <sup>2</sup> 104 90 98 cm	390 w 115 Kg	€ 341,00
100.36	249 l - 0,83m <sup>2</sup> 152 90 98 cm	390 w 140 Kg	€ 363,00

## VEJLE

New



+0/+4°C



000.42	180 l 140 119 93,5 cm	690 w 200 Kg	€ 385,00
--------	--------------------------	-----------------	----------



## FYN

New



+0/+6°C



CUSTOM IT

000.41	283 l 111 97 114 cm	482 w 110 Kg	€ 319,00
--------	------------------------	-----------------	----------

## GRENA

+2/+6°C



CUSTOM IT

000.30	283 l 148 99 95 cm	470w 110 Kg	€ 363,00
--------	-----------------------	----------------	----------



## NICE



+2 / +6°C

100.15	312 l - 0,6m <sup>2</sup> 104 90 129,2 cm	390 w 125 Kg	€ 352,00 Meat light + 22€
100.25	249 l - 0,83m <sup>2</sup> 152 90 129,2 cm	390 w 150 Kg	€ 352,00 Meat light + 22€
100.35	332 l - 1,1m <sup>2</sup> 200 90 129,2 cm	540 w 180 Kg	€ 363,00 Meat light + 44€
100.45	415 l - 1,38m <sup>2</sup> 248 90 129,2 cm	730 w 220 Kg	€ 374,00 Meat light + 44€



## MONACO



+2 / +6°C

100.20	254 l - 1,09m <sup>2</sup> 154 114 125,5 cm	581 w 170 Kg	€ 440,00 Meat light + 22€
100.30	365 l - 1,45m <sup>2</sup> 202 114 125,5 cm	660 w 210 Kg	€ 451,00 Meat light + 44€
100.40	456 l - 1,81m <sup>2</sup> 250 114 125,5 cm	785 w 250 Kg	€ 605,00 Meat light + 44€



## BOLOGNA



+0 / +5°C

100.11	249 l - 0,83m <sup>2</sup> 152 90 129,2 cm	390 w 150 Kg	€ 424,00
100.12	332 l - 1,1m <sup>2</sup> 200 90 129,2 cm	540 w 180 Kg	€ 435,00
Porte coulissante arrière - Schuifdeuren achteraan - Sliding back door			€ 55,00

Fond réfrigéré spéciale poisson - Bodem speciaal voor vis - Special fund for fish.



## ULM



-22 / -15°C

300.75	358 l - 9 x SST 36*16.5 121 86 126 cm	140 w/h 90 Kg	€ 286,00
300.80	456 l - 11 x SST 36*16.5 146 86 126 cm	210 w/h 102 Kg	€ 319,00
300.71	Bakken / bacs / containers inox (5l) /stuk-bacs-c.		€ 7,00



## TRIPOLI



+4 / +12°C

400.30	420 l 87,4 57 68,6 cm	125 w/h 71 Kg	€ 182,00
--------	--------------------------	------------------	----------



LONDON

+4 / +8°C

100.63	2,95m <sup>2</sup> 135 91 205 cm	1860 w 155 Kg	€ 462,00 Meat light + 22€
100.90	4,60m <sup>2</sup> 200 91 205 cm	2320 w 190 Kg	€ 484,00 Meat light + 44€



GLASGOW

+4 / +8°C

100.61	2,95m <sup>2</sup> 130 85 195 cm	2016 w 155 Kg	€ 495,00 Meat light + 22€
100.81	4,60m <sup>2</sup> 190 85 195 cm	2363 w 190 Kg	€ 506,00 Meat light + 44€

Coté en miroir - Gespiegelde zijanten

Side with mirror



DERBY

New



+1 / +4°C

100.60	1,1 m <sup>2</sup> 89 87 203 cm	1350 w 180 Kg	€ 495,00 Meat light + 55€
100.69	2,72 m <sup>2</sup> 133 87 203 cm	1550 w 200 Kg	€ 506,00 Meat light + 55€
100.83	4,56 m <sup>2</sup> 196 87 203 cm	2300 w 250 Kg	€ 517,00 Meat light + 77€

Led sur chaque étagère - Led op elke leegplank

Light led on each shelves



YORK



+0 / +8°C

100.86	2,19 m <sup>2</sup> 148 61 206 cm	1450 w 200 Kg	€ 495,00 Meat light + 22€
--------	--------------------------------------	------------------	------------------------------

Profondeur 61cm - Diepte 61cm

Depth of 61cm



DUBLIN

-25 / +4°C

100.91	1800 / 206 90 201 cm	2500 w 190 Kg	€ 549,00
--------	-------------------------	------------------	----------

Gecombineerde temperatuur (Bovenaan positief, onderaan negatief)

Températures multiples(positif au dessus, negatif en dessous)

Multiple temperature (positive above, negative below)



BELFAST



+1 / +6°C

100.67	2,08 m <sup>2</sup> 128 75 207 cm	1200 w 200 Kg	€ 506,00
100.68	3,48 m <sup>2</sup> 189 75 207 cm	2109 w 250 Kg	€ 528,00

Avec portes vitrées - Met glasdeuren  
With glass doors



NEWCASTEL

New



+1 / +6°C

100.72 (*1)	2,49 m <sup>2</sup> 195 76 206 cm	2600 w 320 Kg	€ 539,00 Meat light + 99€
100.71 (*1)	3,05 m <sup>2</sup> 258 76 206 cm	3660 w 420 Kg	€ 572,00 Meat light + 99€
100.70 (*2)	3,42 m <sup>2</sup> 256 86 205 cm	3560 w 450 Kg	€ 572,00 Meat light + 55€

(\*1) Portes vitrées & led sur chaque étagère - Met glasdeuren & Led op elk rek - With glass doors & Light led on each shelves (\*2) Avec portes double vitrage - Met dubbele beglazing deuren - With double glass doors



DOVER



+4 / +12°C

100.66	220 l 50 60 174,2 cm	520 w 103 Kg	€ 324,50
--------	-------------------------	-----------------	----------



NORWICH

New



+1 / +6°C

100.65	1,13 m <sup>2</sup> 131 82 157 cm	3560 w 450 Kg	€ 506,00 Meat light + 55€
--------	--------------------------------------	------------------	------------------------------



CAMBRIDGE



+4 / +7°C

100.64	270 l 105 70 149 cm	950 w 112 Kg	€ 352,00 Meat light + 55€
--------	------------------------	-----------------	------------------------------



MONTPELLIER



+4 / +12°C

200.50	339 l 61,5 59 198,5 cm	89 w 78 Kg	€ 181,50
Serrure - Slot - Lock			+ € 22,00



CALAIS

New



+1 / +10°C

200.56	758 l (962 cans) 120 61 199,5 cm	460 w 160 Kg	€ 429,00
Serrure - Slot - Lock			+ € 22,00



BORDEAUX



+5 / +18°C

200.91	146 l - 52 bottles 75cl 59,5 57,2 86,5 cm	45 w 52 Kg	€ 154,00
200.90	416 l - 154 bottles 75cl 59,5 68 176,2 cm	56 w 125 Kg	€ 209,00

Polarised glass UV + IR



SIGTUNA



-10 / -24°C

300.21	488 l 66 66,3 211 cm	408 w/h 125 Kg	€ 247,50
--------	-------------------------	-------------------	----------



BREST

New



-22 / +10°C

+ 300.26 0 / +10°C	1400 l 142 80 203/210cm	570 w 190 Kg	€ 495,00
- 300.25 -22 / -10°C	1400 l 142 80 203/210cm	750 w 199 Kg	€ 495,00



MASCARA



+4 / +12°C

400.05	235 l 51,5 48,5 169 cm	230 w 79 Kg	€ 328,90
--------	---------------------------	----------------	----------



SAFI

+4 / +10°C

400.00	350 l 60 62 181 cm	480 w 168 Kg	€ 451,00 Meat light + 55€
--------	-----------------------	-----------------	------------------------------



CASABLANCA

New

-25 / +8°C

+ 300.90 0 / +8°C	400 l 79 79 187 cm	520 w 167 Kg	€ 451,00 Meat light + 55€
- 300.91 -22 / -10°C	400 l 60 60 180 cm	1220 w 181 Kg	€ 462,00 Meat light + 55€

+ bois - hout - wood

- seulement en gris - alleen grijs - only grey



NADOR

-25 / +8°C

+ 400.11 0 / +8°C	600 l 90 101 190cm	600 w 208 Kg	€ 539,00 Meat light + 55€
- 400.10 -22 / -10°C	600 l 90 101 190cm	600 w 208 Kg	€ 539,00 Meat light + 55€

+ brun ou blanc - wit of bruin - white of brown

- seulement en blanc - alleen wit - only white



GREENLAND



+3 / +10°C

400.32	128 168 cm (open)	200 w 43 Kg	€ 549,90
--------	-------------------	----------------	----------

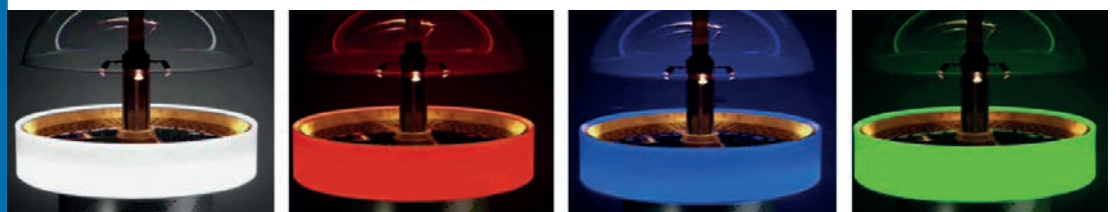



## LILLE +2 / +8°C



200.00	140 l 55 x 59 x 84 cm	290 w 28 Kg	€ 55,00
Avec congélateur - met diepvrieser - with freezer			+ € 22,00

## BERGEN -24°C



300.00	100 l 59 x 59 x 58 cm	265 w 32 Kg	€ 107,80
--------	--------------------------	----------------	----------

## CANNE +2 / +10°C



200.70	2 portes-deuren-doors 136 x 70 x 85 cm	192 w 90 Kg	€ 302,50
200.80	3 portes-deuren-doors 180 x 70 x 85 cm	213 w 140 Kg	€ 315,50

## TOULOUSE +1 / +8°C



200.30	432 l 188 x 57 x 90 cm	300 w 105 Kg	€ 319,00
--------	---------------------------	-----------------	----------

## LYON / OSLO -22 / +8°C



+ 200.60 (Lyon) +2 / +8°C	613 l 72 x 81 x 205cm	345 w 155 Kg	€ 203,50
- 300.30 (Oslo) -22 / -10°C	613 l 72 x 81 x 205cm	640 w 155 Kg	€ 214,50



BUDAPEST



0 / +12°C

500.10	93l 74 72 109 cm	632 w 85 Kg	€ 302,50
--------	---------------------	----------------	----------

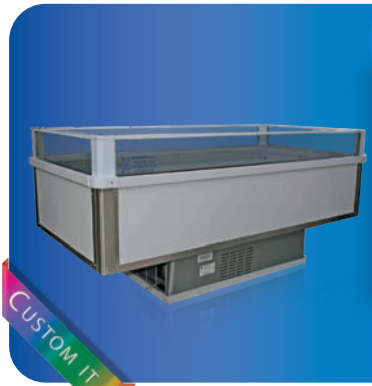

BARI

-20 / +8°C

400.52	274l 154 104 90cm	1500 w 124 Kg	€ 533,50 Night cover + 17€
400.51	365l 200 104 90cm	1800 w 152 Kg	€ 544,50 Night cover + 22€

Bitempérature - Positieve en negatieve temperatuur - Bitemperature



NAPOLI

-20 / +8°C

+ 400.50 +2 / +8°C	380l 200 105 101cm	1562 w 150 Kg	€ 544,50 Night cover + 22€
- 400.49 -22 / -10°C	380l 200 105 101cm	1562 w 150 Kg	€ 544,50 Night cover + 22€



SICILY

-20 / +8°C

+ 400.53 +2 / +8°C	355l 204 103 100cm	1796 w 168 Kg	€ 544,50 Night cover + 22€
- 400.54 -22 / -10°C	355l 204 103 100cm	1796 w 168 Kg	€ 544,50 Night cover + 22€



MATERA



-20 / +8°C

+ 400.54 +2 / +8°C	380l 200 104 101cm	1800 w 152 Kg	€ 572,00
- 400.56 -22 / -10°C	380l 200 104 101cm	1800 w 152 Kg	€ 572,00

Led light

Avec portes vitrées - Met glasdeuren - With glass doors



STUTTGART			ECO	-12 / -24°C
500.67	352l 122,5 x 70 x 90,5 cm	133 w 79 Kg		€ 165,00
500.71	top light	3 Kg 15 w		+ € 27,50
Serrure - Slot - Lock				+ € 22,00



ROTTERDAM			ECO	-20 / +12°C
500.63	595l 148 x 76 x 92 cm	242 w 81 Kg		€ 363,00 led inside + 22€
500.66	795l 200 x 76 x 92 cm	284 w 120 Kg		€ 401,50 led inside + 22€
Serrure - Slot - Lock				+ € 22,00

Bitempérature - Positieve of negatieve temperatuur - Bitemperature



AMSTERDAM			New	ECO	-24 / -16°C
500.64	350l 150 x 89 x 94 cm	350 w 150 Kg			€ 396,00
500.58	653l 170 x 86 x 98 cm	304 w 150 Kg			€ 434,50



GENÈVE				-24 / -16°C
500.61	620l 171 x 84 x 90 cm	600 w 130 Kg		€ 363,00



BERLIN				-24 / -16°C
500.62	650l 210 x 80 x 83 cm	650 w 140 Kg		€ 418,00



LINZ

-8 / -25°C

500.68	564l 175 63 89 cm	150 w 76 Kg	€ 302,50
500.69 <i>Hight rooster</i>	564l 175 63 89 cm	150 w 76 Kg	€ 324,50



SARDEGNA

-10 / -25°C

500.00	780l 205 79 96 cm	650 w 145 Kg	€ 390,50
--------	----------------------	-----------------	----------



PORTO (LAVE VERRE - GLASWASSER - GLASSWASHER)

600.40	37x37cm 45 45 50 cm	2250 w 38 Kg	€ 203,50
600.60	Poudre de lavage-Afwaspoeder-Washing powder (1kg)		€ 18,00
600.61	Produit de rinçage-Spoelmiddel-Rinsing product (1l)		€ 17,72

Cycle 2 minutes - Cyclus 2 minuten - Cycle 2 minutes



LISBOA (LAVE VAISSELLE - VAATWASSER - DISHWASHER)

600.50	50x50cm 60 60 82,5 cm	3750 w 71 Kg	€ 324,50
600.60	Poudre de lavage-Afwaspoeder-Washing powder (1kg)		€ 18,00
600.61	Produit de rinçage-Spoelmiddel-Rinsing product (1l)		€ 17,72

Cycle 2 minutes - Cyclus 2 minuten - Cycle 2 minutes



BRAGA (LAVE VAISSELLE - VAATWASSER - DISHWASHER)

600.51	50x50cm 65 75 190 cm	7000 w 150 Kg	€ 434,50
600.60	Poudre de lavage-Afwaspoeder-Washing powder (1kg)		€ 18,00
600.61	Produit de rinçage-Spoelmiddel-Rinsing product (1l)		€ 17,72
600.52	Tables entrée & sortie - Anvoer- en afvoertafels - entry & exit tables		€ 110,00

## VALENCIA

-20 / +10°C



+ 700.30 +2 / +10°C	• 12m <sup>3</sup> ↕ 320 ↗ 200 ↘ 210cm	◆ 3000 w ▲ 1500 Kg	Jour-Dag-Day € 55,00 Mois-Maand-Month € 544,50
- 700.40 -22 / -10°C	• 12m <sup>3</sup> ↕ 320 ↗ 200 ↘ 210cm	◆ 3000 w ▲ 1500 Kg	Jour-Dag-Day € 66,00 Mois-Maand-Month € 660,00
700.50	Rayonnages - Stapelrekken - shelves	J/D € 20,00	M € 110,00
700.51	Serrure - slot - lock	J/D € 5,00	M € 22,00
700.52	Sabot - disselslot - drawbar lock	J/D € 5,00	M € 22,00

## MALAGA



600.90	• 25/30m <sup>2</sup> ↕ 39 ↗ 49 ↘ 93 cm	◆ 3000 w ▲ 45 Kg	€ 165,00
700.00	• 30m <sup>2</sup> ↕ 39 ↗ 49 ↘ 93 cm	◆ 4000 w ▲ 50 Kg	€ 198,00
700.10	• 30/40m <sup>2</sup> ↕ 39 ↗ 49 ↘ 93 cm	◆ 5600 w ▲ 55 Kg	€ 220,00

## GLAÇONS - IJSBLOKJES - ICE CUBE



500.70	20-30kg/24h + • 4-6kg	◆ 350 w ▲ 35 Kg	€ 181,50
500.80	35-45kg/24h + • 16-25kg	◆ 550 w ▲ 55 Kg	€ 220,00
500.90	60-95kg/24h + • 40-55kg	◆ 850 w ▲ 85 Kg	€ 269,50

Autres quantités sur demande- Andere hoeveelheden op aanvraag  
Other quantities on request

## PILÉE & PAILETTES - SCHILFERIJS - ICE & CLOD FLAKES



600.10	60-90kg/24h + • 20kg	◆ 550 w ▲ 60 Kg	€ 308,00
600.20	130-160kg/24h + • 16-25kg	◆ 650 w ▲ 90 Kg	€ 451,00

Autres quantités sur demande- Andere hoeveelheden op aanvraag  
Other quantities on request

## GAZA

**New**



800.00	• 4 x 44*35 ↕ 59 ↗ 66 ↘ 58 cm	◆ 32120 w ▲ 34 Kg	€ 187,00
800.10	3 x Grilles - roosters - grids		€ 33,00

Autres quantités sur demande- Andere hoeveelheden op aanvraag  
Other quantities on request

ICE



**IJSBLOKJES / GLAÇONS**

Bag 20L (±14kg) € 12,00

1300 Ijsblokjes / Glaçons

Box 11L (±6kg) € 10,00

560 Ijsblokjes / Glaçons



**PEBBLE ICE**

Bag 15L (±10kg) € 10,00

Ideaal voor cocktails

Idéal pour les cocktails



**SCHILFERIJS / GLACE PILÉE**

20L (±16kg) € 12,00

Koud en droog

Froide et sèche

# CREATE YOUR STYLE

**CHANGE THE COLOR**

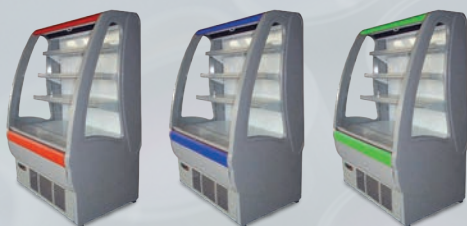

**PUT YOUR NAME / LOGO**



**QUADRI PRINT ON IT**



CGV

1. Les délais de livraison ne sont donnés qu'à titre indicatif; le retard ne peut mener à l'annulation de la commande et/ou des dommages et intérêts. 2. Les factures sont payables au comptant. 3. Les plaintes doivent être adressées par voie recommandée, endéans un délai de 8 jours. 4. En cas de paiement tardif, des intérêts sont dus de plein droit, au taux de 1% par mois, ainsi qu'une indemnité forfaitaire de 15%, avec un minimum de 100 EUR. 5. Les marchandises restent la propriété du vendeur jusqu'au paiement complet. 6. En cas d'annulation de la commande le client est redevable d'une indemnité équivalente à 33% de la valeur de celle-ci. 7. Pour la location, une panne ne donne lieu à la suspension du paiement du loyer. 8. Pour les réparations, les heures de travail sont comptées du départ atelier jusqu'au retour à celui-ci; en outre, un forfait est calculé pour les frais de transport et d'administration. 9. La garantie est de 12 mois pour l'équipement neuf, 6 mois pour les réparations et 3 mois pour le matériel d'occasion; cette garantie est limitée aux pièces de rechange (et heures de travail pour l'équipement neuf et les réparations); en cas de matériel d'occasion la garantie est donnée dans l'atelier et le vendeur se réserve le droit de livrer un appareil similaire, à titre de réparation; les recharges fréon, fuites et dommages indirects (entre autres le contenu) sont totalement exclus de la garantie; la période de garantie est limitée à la durée originaire. 10. Seuls les tribunaux de Bruxelles et la justice de paix du 6ème canton de Bruxelles sont compétents en cas de litige.

45  
YEARS  
— 1972 —

Our specialist since



#### Verkoopsvoorwaarden

1. Leveringstermijnen zijn slechts indicatief; vertraging kan niet leiden tot de annulering van de bestelling en/of schadevergoeding. 2. De facturen zijn contant betaalbaar. 3. Klachten dienen aangetekend-toegestuurd te worden, binnen een termijn van 8 dagen. 4. Bij laattijdige betaling worden van rechtswege verwijlrenten aangerekend, à rato van 1% per maand, en een forfaitair schadebeding van 15%, met een minimum van 100 EUR. 5. De goederen blijven eigendom van de verkoper tot volledige betaling. 6. In geval van verbreking van de bestelling is de opdrachtgever een vergoeding verschuldigd gelijk aan 33% van de waarde ervan. 7. Bij verhuring geeft een defect geen aanleiding tot schorsing van betaling van de huur. 8. Bij herstellingen worden de werkuren aangerekend vanaf vertrek werkplaats tot terugkomst aldaar; daarnaast wordt een forfait aangerekend voor transport en administratie. 9. De waarborg bedraagt 12 maanden voor nieuw materiaal, 6 maanden bij herstellingen en 3 maanden voor tweedehands; deze waarborg is beperkt tot wisselstukken (en werkuren voor nieuw materiaal en bij herstellingen); bij tweedehands materiaal wordt de waarborg gegeven in de werkplaats en behoudt de verkoper zich het recht voor een gelijkwaardig toestel te leveren, als herstelling; freonvullingen, lekken en gevolgschade (onder meer de inhoud) worden van de waarborg volledig uitgesloten; de periode van waarborg is beperkt tot de oorspronkelijke duur. 10. Alleen de rechtbanken van Brussel en het vrederecht van het esde kanton Brussel zijn bevoegd in geval van geschil.

## *Cooling & Air conditioning*

Your are in remodeling  
temporary store  
**CONTACT US !**



**CARVEEN RENTING & CARVEEN**

Obberg 103 , 1780 Wemmel - Belgium

☎ +32 (0)2 460 18 60 📠 +32 (0)2 460 76 31

[www.carveen.com](http://www.carveen.com) - [info@carveen.be](mailto:info@carveen.be)